अयोध्या महायोजना–2031

की प्लान

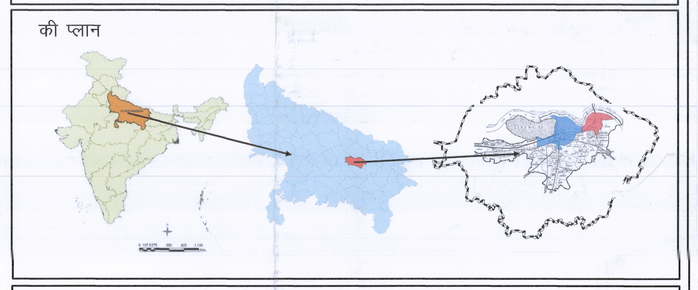

प्रस्तावित भू–उपयोग मानचित्र–2031

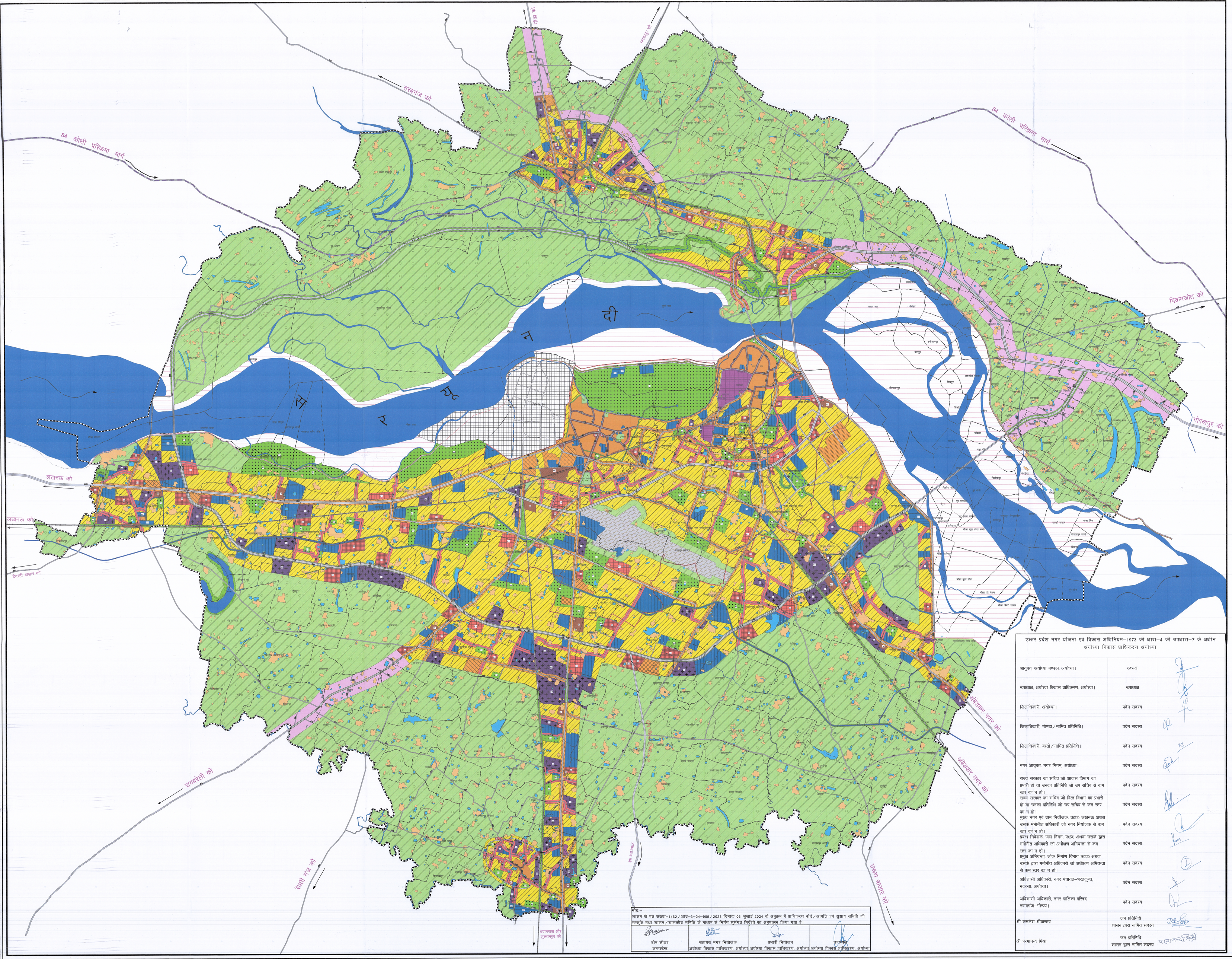

LEGEND

आवासीय
- निर्मित क्षेत्र
- आवासीय
- ग्रामीण आबादी

व्यावसायिक
- C1 नगर केन्द्र
- C2 उप नगर केन्द्र
- C3 थोक व्यापारिक केन्द्र/भण्डार
- सामान्य व्यावसायिक
- बाजार स्ट्रीट

कार्यालय
- कार्यालय

मिश्रित
- मिश्रित

सार्वजनिक एवं अर्द्ध सार्वजनिक सुविधाएं
- सार्वजनिक एवं अर्द्ध सार्वजनिक सुविधाएं
- सामाजिक एवं धार्मिक संस्थाएं
- ऐतिहासिक स्थान

औद्योगिक
- I1 लघु उद्योग
- I2 वृहद् उद्योग

उपयोगिताएं एवं सेवाएं
- ES विद्युत उपकेन्द्र
- STP सीवेरज ट्रीटमेंट प्लांट
- WTP वॉटर ट्रीटमेंट प्लांट
- SWM ठोस अपशिष्ट स्थल

मनोरंजन
- P1 पार्क एवं खुले स्थल
- P2 क्रीड़ा स्थल
- ग्रीन बेल्ट
- मेला स्थल एवं उपवन

यातायात एवं परिवहन
- 5 कोसी परिक्रमा मार्ग
- 14 कोसी परिक्रमा मार्ग
- 84 कोसी परिक्रमा मार्ग
- वर्तमान मार्ग
- प्रस्तावित मार्ग
- सेतु
- उपरगामी सेतु
- रेल लाइन
- RS रेलवे स्टेशन/रेलवे भूमि
- TT ट्रक टर्मिनल
- BT बस टर्मिनल
- P पार्किंग
- हवाई अड्डा

अन्य
- नदी/नाला
- नहर
- जलाशय/तालाब
- श्मशान घाट
- कृषि क्षेत्र
- हाई–वे फैसीलिटी जोन
- घाट
- कैन्टोनमेंट क्षेत्र
- ए एस आई स्मारक
- कुंड स्थान
- बंधा
- उच्चतम बाढ़ स्तर सीमा
- बाढ़ प्रभावित क्षेत्र

प्रशासनिक सीमा
- विकास क्षेत्र सीमा
- नगर निगम सीमा
- नगर पालिका सीमा
- राजस्व ग्राम सीमा

उत्तर प्रदेश नगर योजना एवं विकास अधिनियम–1973 की धारा–4 की उपधारा–7 के अधीन अयोध्या विकास प्राधिकरण अयोध्या

आयुक्त, अयोध्या मण्डल, अयोध्या।	अध्यक्ष	
उपाध्यक्ष, अयोध्या विकास प्राधिकरण, अयोध्या।	उपाध्यक्ष	
जिलाधिकारी, अयोध्या।	पदेन सदस्य	
जिलाधिकारी, गोण्डा/नामित प्रतिनिधि।	पदेन सदस्य	
जिलाधिकारी, बस्ती/नामित प्रतिनिधि।	पदेन सदस्य	
नगर आयुक्त, नगर निगम, अयोध्या।	पदेन सदस्य	
राज्य सरकार का सचिव जो आवास विभाग का प्रभारी हो या उनका प्रतिनिधि जो उप सचिव से कम स्तर का न हो।	पदेन सदस्य	
राज्य सरकार का सचिव जो वित्त विभाग का प्रभारी हो या उनका प्रतिनिधि जो उप सचिव से कम स्तर का न हो।	पदेन सदस्य	
मुख्य नगर एवं ग्राम नियोजक, उ0प्र0 लखनऊ अथवा उसके मनोनीत अधिकारी जो नगर नियोजक से कम स्तर का न हो।	पदेन सदस्य	
प्रबन्ध निदेशक, जल निगम, उ0प्र0 अथवा उसके द्वारा मनोनीत अधिकारी जो अधीक्षण अभियन्ता से कम स्तर का न हो।	पदेन सदस्य	
मुख्य अभियन्ता, लोक निर्माण विभाग उ0प्र0 अथवा उसके द्वारा मनोनीत अधिकारी जो अधीक्षण अभियन्ता से कम स्तर का न हो।	पदेन सदस्य	
अधिशासी अधिकारी, नगर पंचायत–भरतकुण्ड, भदरसा, अयोध्या।	पदेन सदस्य	
अधिशासी अधिकारी, नगर पालिका परिषद मवाबगंज–गोण्डा।	पदेन सदस्य	
श्री कमलेश श्रीवास्तव	जन प्रतिनिधि शासन द्वारा नामित सदस्य	
श्री परमानन्द मिश्रा	जन प्रतिनिधि शासन द्वारा नामित सदस्य	परमानन्द मिश्रा

नोट:–
शासन के पत्र संख्या–1462/आठ–3–24–909/2023 दिनांक 03 जुलाई 2024 के अनुक्रम में प्राधिकरण बोर्ड/अचारी एवं सुझाव समिति की संस्तुति तथा शासन/शासकीय समिति के माध्यम से निर्गत मूसंगत निर्देशों का अनुपालन किया गया है।

टीम लीडर कन्सल्टेंट	सहायक नगर नियोजक अयोध्या विकास प्राधिकरण, अयोध्या	प्रभारी नियोजन अयोध्या विकास प्राधिकरण, अयोध्या	उपाध्यक्ष अयोध्या विकास प्राधिकरण, अयोध्या

AMRUT Atal Mission for Rejuvenation and Urban Transformation

नगर एवं ग्राम नियोजन विभाग, उत्तर प्रदेश

अयोध्या विकास प्राधिकरण , अयोध्या

अयोध्या विकास प्राधिकरण AYODHYA DEVELOPMENT AUTHORITY

SCALE 1:32,000

0 0.5 1 2 3 4 Kilometers

N W E S

कन्सल्टेंट

पता – स्टेसालिट टॉवर , ब्लॉक जी. पी.
साल्ट लेक , सेक्टर – 5 ,
कोलकाता – 700091 , इंडिया

Stesalit Systems LIMITED

जी. आई. एस. विशेषज्ञ	अर्बन प्लानर	टीम लीडर
	Parth	